

1 **DISTRIBUIÇÃO ELÉTRICA**
ESCALA 1:25

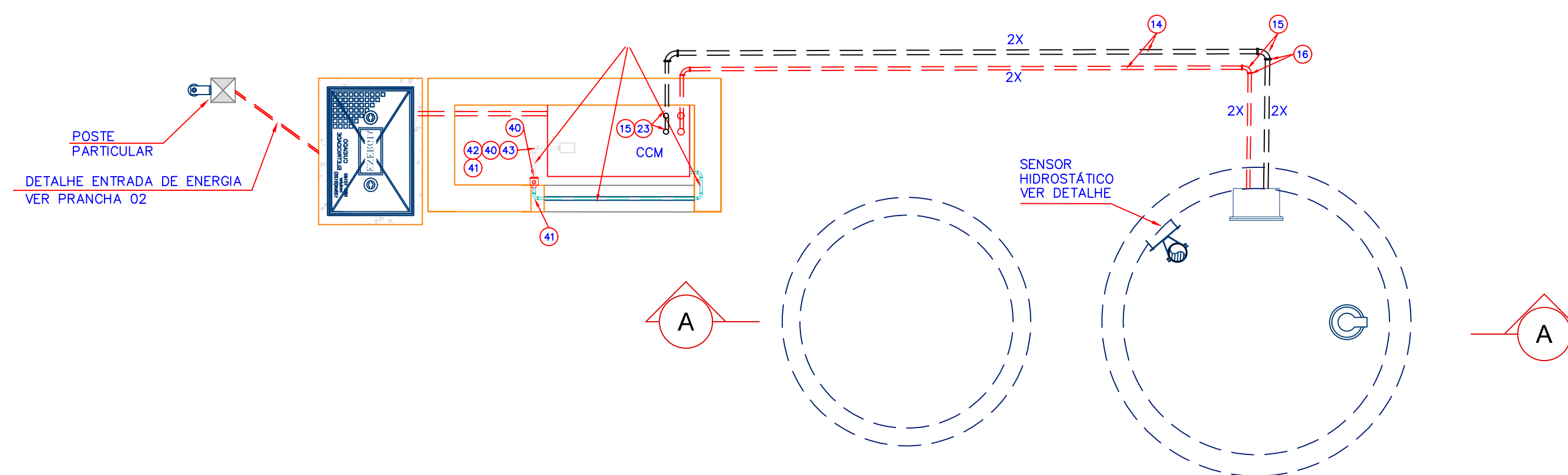

2 **DISTRIBUIÇÃO ELETROMECHANICA**
ESCALA 1:25

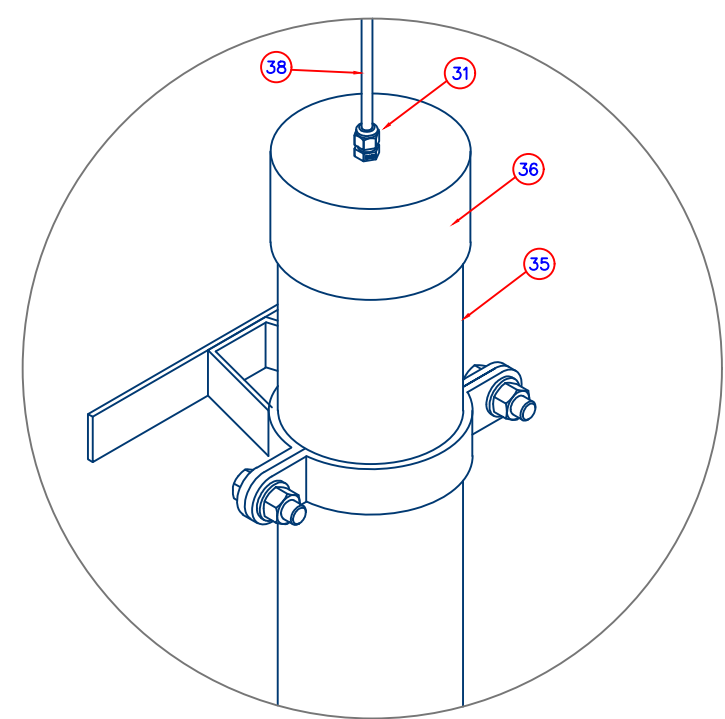

3 **DETALHE SENSOR HIDROSTÁTICO**
ESCALA 1:5

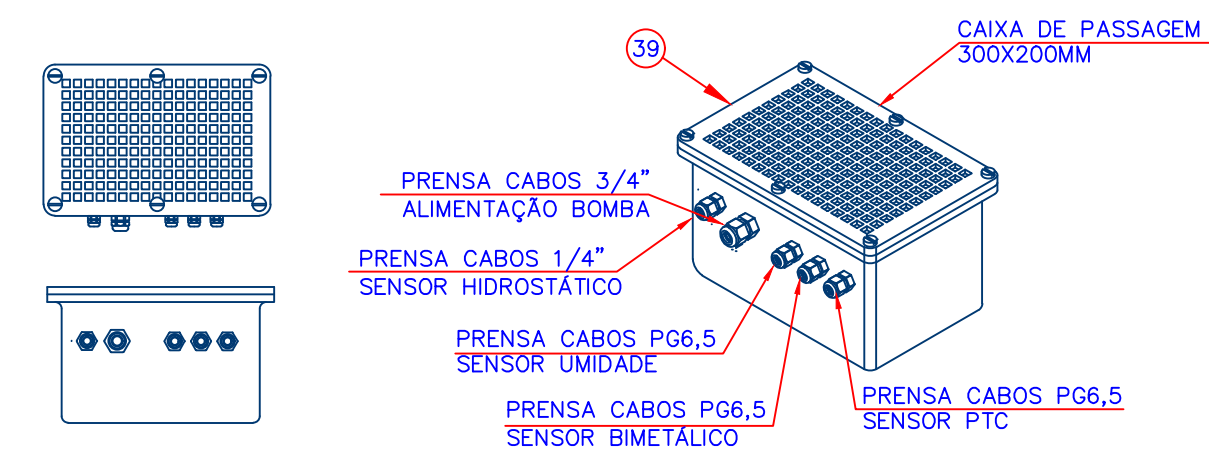

4 **DETALHE CAIXA DE PASSAGEM DE EMBUTIR**
ESCALA 1:10

NOTAS:
1 - PARA NOTAS, LEGENDAS E DESENHOS DE REFERÊNCIA, VER PRANCHA 01

PROPRIETÁRIO	PROJETO
	DI-EEE-0010
RESP. TÉCNICO/AUTOR DO PROJETO	DATA
Regis da Silva Engenheiro Eletricista CREA 115225-0-SC	10/05/2023
PROPRIETÁRIO	LOCAL
Companhia de serviços de Água, Esgoto e Resíduos de Guaratinguetá	Guaratinguetá - SP
ASSUNTO	ESTADO
Estação Elevatória de Esgoto - DI-EEE-01	05/06
Distribuição Elétrica	REVISÃO
	01

PMETG/SAEG
VISTO, ACEITO E COMPATIBILIZADO

O PROJETO ORIGINAL FOI COMPATIBILIZADO COM VISTAS À SUA ADEQUAÇÃO ÀS EXIGÊNCIAS TÉCNICAS DO CONTRATO N° 08/2023/AGE/PAFPM GUARATINGUETÁ

COMPATIBILIZAÇÃO DE PROJETOS (PMETG/SAEG) - DEZ/2024

Eng° Civil HELVÉCIO ZAGO GALVÃO CÉSAR - CREA/SP 5062695510

ART n° 2620242232477